

Calendrier 2022 de Ribeauvillé





NOTES
 Trimestre de l'année scolaire 1928/29

Ordre et propreté: <i>bien</i>	Ordre et propreté: <i>bien</i>
Tenue des cahiers: <i>bien</i>	Tenue des cahiers: <i>bien</i>
Préparation scol.: <i>très bien</i>	Préparation scol.: <i>très bien</i>
Langue française: <i>bien</i>	Langue française: <i>très bien</i>
Langue allemande: <i>très bien</i>	Langue allemande: <i>très bien</i>
Mathématiques: <i>bien</i>	Mathématiques: <i>très bien</i>
Arithmétique: <i>très bien</i>	Arithmétique: <i>très bien</i>
Grammaire et orthographe: <i>très bien</i>	Grammaire et orthographe: <i>très bien</i>
Dictée: <i>très bien</i>	Dictée: <i>très bien</i>
Écriture: <i>très bien</i>	Écriture: <i>très bien</i>
Calcul: <i>très bien</i>	Calcul: <i>très bien</i>
Comptabilité: <i>très bien</i>	Comptabilité: <i>très bien</i>
Physique: <i>très bien</i>	Physique: <i>très bien</i>
Chimie: <i>très bien</i>	Chimie: <i>très bien</i>
Botanique: <i>très bien</i>	Botanique: <i>très bien</i>
Zoologie: <i>très bien</i>	Zoologie: <i>très bien</i>
Hygiène: <i>très bien</i>	Hygiène: <i>très bien</i>
Éducation civique: <i>très bien</i>	Éducation civique: <i>très bien</i>
Éducation morale: <i>très bien</i>	Éducation morale: <i>très bien</i>
Éducation physique: <i>très bien</i>	Éducation physique: <i>très bien</i>
Éducation musicale: <i>très bien</i>	Éducation musicale: <i>très bien</i>
Éducation artistique: <i>très bien</i>	Éducation artistique: <i>très bien</i>

Ribeauvillé, le 19/12/28
 L'Instituteur: *J. Christ*

Le Maire de la Ville de Ribeauvillé
 les Adjoints et les Conseillers Municipaux
 Vous souhaitent un Joyeux Noël
 et vous présentent leurs meilleurs vœux pour
 la Nouvelle Année.

D'r ganz G'meinrot wenschd Eich alla
 a scheeni Winächta un a glectligs Neij Jahr.



Jean-Louis Christ, Maire,
 et le Conseil Municipal de la Ville de Ribeauvillé
 ont le plaisir de vous convier à la réception organisée
 à l'occasion des vœux du Nouvel An
 qui aura lieu
Vendredi 21 janvier 2022 à 18h30
 à la salle du Parc
 Route de Guémar



Janvier

mes notes :

L 1 Jour de l'an

D 2 ●

Fin des vacances scolaires

L 3

M 4

M 5

J 6 Epiphanie

W 7

L 8 → 8h30-12h

D 9 ● Fête des Aînés 

L 10

M 11

M 12

J 13

W 14

L 15

D 16 ●

L 17

M 18 ●

M 19

J 20 →

W 21

18h30 →  Préhension Vœux du Nouvel An

L 22

D 23

L 24

M 25 ●

M 26

J 27

W 28

L 29

D 30

L 31

20h30 →  Ouverture de saison Soirée quinquette avec "la Camelote"

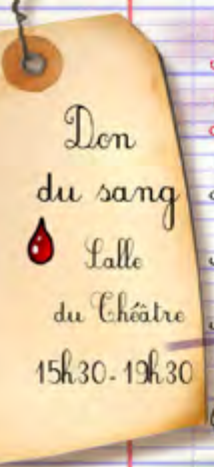



- M 1 ●
- M 2 Chandeleur
- J 3
- W 4
- L 5 Début des vacances scolaires
- D 6
- L 7
- M 8 ●
- M 9
- J 10
- W 11
- L 12
- D 13
- L 14 Saint Valentin 
- M 15
- M 16 ●
- J 17
- W 18
- L 19
- D 20 Fin des vacances scolaires
- L 21
- M 22
- M 23 ●
- J 24
- W 25
- L 26 Carnaval des Enfants Départ à 15 h Place de la République
- D 27
- L 28

5

1 place de concert achetés = 1 place de ciné offerte

20h30

20h30

6

15h30

7

8

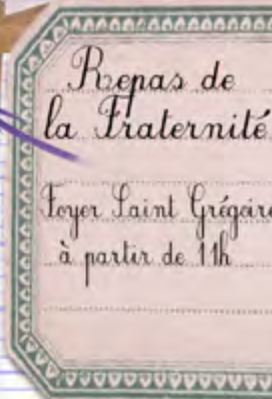
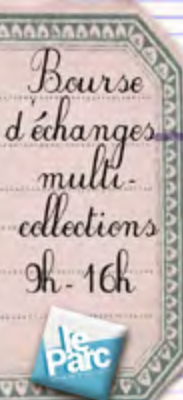



Mars



Sacré Charlemagne

Qui a eu cette idée folle
Un jour d'inventer l'école
C'est ce sacré Charlemagne
Sacré Charlemagne
De nous laisser dans la vie
Que les dimanches, les jeudis
C'est ce sacré Charlemagne
Sacré Charlemagne

Ce fils de Pépin le Bref
Nous donne beaucoup d'ennuis
Et nous avons cent griefs
Contre, contre, contre lui

Qui a eu cette idée folle
Un jour d'inventer l'école
C'est ce sacré Charlemagne
Sacré Charlemagne

Participe passé
4 et 4 font 8
Leçon de français
De mathématiques
Que de que de travail
Sacré sacré sacré Charlemagne



Concert
annuel
de la
Vogésia



M1 Mardi Gras

M2 ●

J 3

U 4

L 5

D 6 Fête des Grands-mères

L 7

M 8

M 9

J 10 ●

U 11

L 12 9h - 12h

D 13

L 14

M 15

M 16

J 17 15h30 - 19h30

U 18 ●

L 19 9h - 14h

D 20 Printemps

L 21

M 22

M 23

J 24

U 25 ●

L 26 19h30

D 27



L 28

M 29

M 30

J 31

Portes
Ouvertes
Institution
Sainte Marie

Don
du sang
Lalle
du Théâtre

Jumping
Ouverture
de saison
Centre Equestre

Bourse
aux vêtements
enfants
Association
Lam'donne des ailes

Lalle du Théâtre

Concours
de sauts
d'obstacles
Centre Equestre





Avril

- U 1 ●
- L 2
- D 3
- L 4
- M 5
- M 6
- J 7
- U 8
- L 9 ●
- D 10
- L 11
- M 12
- M 13
- J 14
- U 15
- L 16 ●
- D 17
- L 18
- M 19
- M 20
- J 21
- U 22
- L 23 ●
- D 24
- L 25
- M 26
- M 27
- J 28
- U 29
- L 30 ●

14

15

16

17

Election présidentielle
1^{er} tour
8h-18h

Marché de printemps
paysan
Place de l'Hôtel de Ville

Créa vert de printemps
pour de la Médiathèque
9h-14h

Election présidentielle
2nd tour
8h-18h

Début des vacances scolaires

10h-18h

20h30

Vendredi Saint

Fin des vacances scolaires

15h30

Goûter de printemps des Aînés 14h-17h

9h-13h

le parc Magie et Mentalisme
Les Illusionnistes



le parc Spectacle jeune public
Le plus petit cirque du bout du monde

Fleurir la cité
Jardin de Ville





Fête
paroissiale
Paroisse de
l'église
protestante
10h30 - 17h

D 1 Fête du travail
L 2
M 3
M 4
J 5
V 6

Mai

Mai



Cérémonie
Commemorative
du 8 mai
11 h au
Jardin de
Ville
Don
du sang
Salle du
Théâtre

L 7
D 8 Fête de la Victoire 1945
L 9
M 10
M 11
J 12 15h30 - 19h30
V 13

18

19

20h30
20h30

Le Parc Spectacle
humoristique
La
Provue Scoute

Le Parc
Spectacle
Le monde
imaginaire
du rdg
petite enfance

L 14 18h30
D 15
L 16
M 17
M 18
J 19
V 20

20

20h30

Prepas
asperges
à partir
de 11h
Foyer Saint
Grégoire

Journée
citoyenne
rdv 7h30
Jardin de Ville
Journée
Citoyenne

L 21
D 22
L 23
M 24
M 25

21

J 26 Ascension
V 27

Pont scolaire de l'Ascension

Exposition
d'Objectif photo
Salle de la
Cour des Bouchers
Concours
de sauts
d'obstacles
Contre Equestre

L 28 10h - 18h
D 29 10h - 18h
L 30
M 31

Fête des Mères

22





Jun

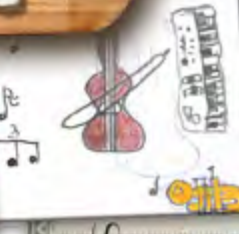
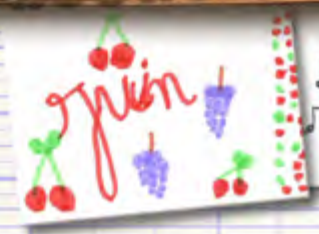

Jumping de Pentecôte
Centre Equestre

Courses du Caennchel à partir de 8h
Jardin de Ville

M 1 Ouverture de la piscine Carola
J 2
U 3
L 4
D 5 Pentecôte
L 6 Lundi de Pentecôte

22

à partir de 17h30

Loirée
tartes
flamées
Foyer
Saint Grégoire

Gala de danse
Pilatetem

M 7
M 8
J 9
U 10 20h
L 11 20h
D 12
L 13
M 14
M 15
J 16
U 17

23



Elections législatives
8h - 18h

L 18 Fête de la Musique à partir de 19h
D 19 Fête des Pères

24



Grande audition de fin d'année de l'École de Musique
Coup de la Maison Jeanne d'Arc

M 20
M 21 Solstice d'été
M 22
J 23
U 24
L 25 Après-midi
D 26 à partir de 11h

25

20h30

Le Parc
Concert
Loirée
Electro

Kermesse Foyer Saint Grégoire

L 27
M 28
M 29
J 30

26



de marcher sur des...
chassier Le pi...
est le...
l'oi...

CAHIER DE VACANCES
AVEC
CONCOURS
COURS PRÉPARATOIRE - CLASSE DE 1^{re} - 6 À 7 ANS
N° 1

éditions
122, BOULEVARD SA...



175^e
anniversaire
du corps
des Sapeurs
Pompiers

Juillet



U 1
L 2
D 3 10h - 18h au Parc et au Jardin de Ville
L 4
M 5
M 6
J 7 ● Grandes vacances
U 8

27

Soirée
tartes flamées
Association
des Medards
des 3 Châteaux

**Festivités
du
13 juillet**
Place de la
République

L 9 à partir de 18 h Jardin de Ville
D 10
L 11
M 12
M 13 ● à partir de 19h
J 14 Fête Nationale
U 15

28

**Fête
du Vin
et de la
Gastronomie**
au Parc et
au Jardin
de Ville

L 16
D 17
L 18
M 19
M 20 ●
J 21
U 22 18h à 1h
L 23 18h à 2h
D 24 11h à 17h
L 25

29



5^e fête nationale
VIN FRANCE

M 26
M 27
J 28 ●
U 29
L 30
D 31

30



juillet

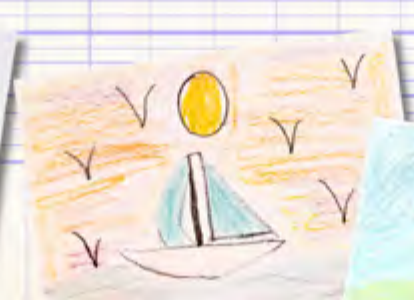



Excursion scolaire dans les années 50.

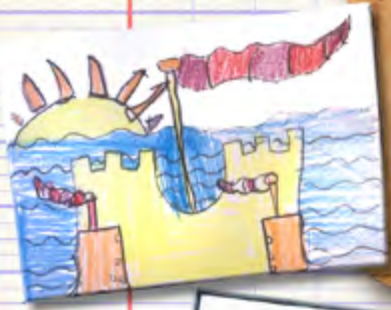

Mois de *Août*



L 1

M 2

M 3 *Couronné du jury des Maisons Fleuries*

J 4 15h30 - 19h30

V 5 ☾

L 6

D 7

L 8

M 9

M 10

J 11

V 12 ☀

L 13

D 14

L 15 *Assomption*

M 16

M 17

J 18

V 19 ☾

L 20

D 21 10h - 18h

L 22

M 23

M 24

J 25

V 26

L 27 ●

D 28

L 29

M 30

M 31 *Fin de saison de la piscine Carola*

32

33

34

35

à partir de 19h



Don du sang Salle du Théâtre

Parcours Ultimate Ninja Jardin de Ville

mes notes

Fête de l'Été Jardins Tartagés



UVILLE H. RHIN



1^{er} AOÛT 1954 INAUGURATION Bassin Carola





Septembre

mes notes

- J 1 *Reentrée des classes* 35
- M 2
- L 3 *Retraite aux flambeaux* 20h30 Place de la République
- D 4 **Pfifferdaj** «le réveil d'Odin» Place de
- L 5 *Premise du pain d'épices* 17h l'Hôtel de Ville
- M 6
- M 7 36
- J 8
- M 9
- L 10 10 au 25 sep. 14h-18h
- D 11 *Pèlerinage au Dusenbach* Prenez-vous à 9h Place de la Linne
- L 12
- M 13 37
- M 14
- J 15
- M 16
- L 17 9h-14h
- D 18 11h30-16h30
- L 19
- M 20 38
- M 21
- J 22
- M 23 *Automne* 20h30
- L 24
- D 25
- L 26
- M 27 39
- M 28
- J 29
- M 30



Exposition
du Cercle
de Recherche
Historique
"Histoire
des écoles
de Reilcaurillé"
Salle de la Cour
des Baubiers

Bourse
aux vêtements
enfants
Association
Lam'donne des ailes
Jardin de Ville

Journée
du Patrimoine
Visites et
Animations

le Parc
Ouverture
de la saison
2022-2023



Jumping
des
Vendanges
Centre
Equestre

Fête
champêtre
de la
Clausmatt

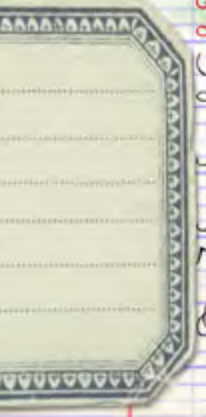



Octobre

Concours de sauts d'obstacles
Centre Equestre

- L 1
- D 2
- L 3
- M 4
- M 5

Fête des Grands-pères

Loirée
un nouveau
Confrérie
des Trois
Mages
Carré
de la Mairie

Cruciverb
d'automne
Cour de la
Médiathèque

- J 6
- V 7
- L 8
- D 9
- L 10
- M 11
- M 12

9h-14h



Prepas
choucroute
Foyer
Saint
Grégoire

- J 13
- V 14
- L 15
- D 16
- L 17
- M 18
- M 19

à partir de 11h

le parc
Loirée
Oktoberfest

Exposition
de fruits
Association
Apfelisser
Chapelle
Sainte
Catherine

- J 20
- V 21
- L 22
- D 23
- L 24
- M 25
- M 26
- J 27
- V 28

Gôûter d'automne des Aînés 14h-17h

Début des vacances scolaires

Défilé
costumé
des enfants
Place de
la République

- L 29
- D 30
- L 31

Rendez-vous à 15h

Heure d'hiver





Novembre



mes notes

- M 1 ● Coussaint
- M 2
- J 3
- V 4
- L 5
- D 6 Fin des vacances scolaires
- L 7
- M 8 ●
- M 9
- J 10
- V 11 Armistice 1918
- L 12
- D 13
- L 14
- M 15
- M 16 ●
- J 17
- V 18
- L 19
- D 20 à partir de 11h
- L 21
- M 22
- M 23 ●
- J 24 15h30-19h30
- V 25
- L 26
- D 27 13h30-17h 🎄
- L 28
- M 29
- M 30 ●

44

45

46

47

48



Fête de la
Saint Martin
aux Jardins
Partagés
Rendez-vous à 18h
au Jardin de Ville



Prepas
de la
Fraternité
Foyer
Saint Grégoire

Don
du sang
Salle
du Théâtre

Vente
de l'Argent
Salle de l'Eglise
Protestante

Le Parc
La Fanfare
du Clair de Lune
Concert du Kirvanis

Concert Cédéthon
Harmonie
de Curchheim
TELETHON
Le Parc





Décembre

J 1
M 2

48

L 3 *Marché de Noël médiéval* 10h-18h

D 4 *Marché de Noël médiéval* 10h-19h

L 5

M 6 *Saint Nicolas*

M 7

49

J 8

M 9

L 10 *Marché de Noël médiéval* 10h-18h

D 11 *Marché de Noël médiéval* 10h-19h

L 12

M 13

M 14

50

J 15

M 16

L 17 *Début des vacances scolaires*

D 18

L 19

M 20

M 21 *Solstice d'hiver*

51

J 22

M 23

L 24

D 25 *Noël*

L 26 *Saint Etienne*

M 27

M 28

52

J 29

M 30

L 31 *Saint Sylvestre*



Distribution des colis de Noël aux Aînés



Course rignes et remparts
Départ stade
Pierre de Coulartin
à 10h



Bon à savoir

Adresses utiles

Ville de Ribeauvillé

Services administratifs
2 place de l'Hôtel de Ville
Services techniques
19 rue de l'abattoir
Tél. 03 89 73 20 00
En cas d'urgence le soir, week-end et jour férié : 06 87 71 41 33
Courriel : mairie@ribeauville.fr
Site internet : www.ribeauville.fr



Suivez-nous
sur les
Réseaux
Sociaux !



Retrouvez toutes les informations utiles sur l'application mobile « Ribeauvillé » ! Disponible sur App Store et Google Play
Pratique et facile d'utilisation, elle permet notamment de consulter : l'agenda des manifestations, les offres d'emploi, les actualités etc... Pensez à activer les notifications pour être informé en temps réel !

COMMUNAUTÉ DE COMMUNES DU PAYS DE RIBEAUUVILLÉ

1 rue Pierre de Coubertin
Tél. 03 89 73 27 10
Courriel : epci@cc-ribeauville.fr
Site internet : www.cc-ribeauville.fr

OFFICE DE TOURISME DU PAYS DE RIBEAUUVILLÉ ET RIQUEWIHR

Bureau d'accueil de Ribeauvillé - 1 Grand'rue
Tél. 03 89 73 23 23
Courriel : info@ribeauville-riquemihir.com
Site internet : www.ribeauville-riquemihir.com

BUREAU DE POSTE DE RIBEAUUVILLÉ

1 rue Jean-Baptiste Wendling
Tél. 36 31 (non surtaxé)
Site internet : www.laposte.fr

Secours

SAMU : 15
POMPIERS : 18
SOS MÉDECINS
36 24 ou 03 88 75 75 75
CENTRE ANTIPOISON ALSACE
Tél. 03 88 37 37 37
DÉFIBRILLATEURS
Liste sur www.ribeauville.fr &
sur l'appli mobile «Ribeauvillé»

HÔPITAL DE RIBEAUUVILLÉ - EHPAD
13-15 rue du Château
Tél. 03 89 73 52 00
Courriel : administration@hopital-ribeauville.fr
HÔPITAL CIVIL DE COLMAR
Tél. 03 89 12 40 00
GROUPE HOSPITALIER DE SÉLESTAT
Tél. 03 88 57 55 55

GENDARMERIE
17 ou 03 89 73 60 70
POLICE MUNICIPALE
Place de l'Hôtel de Ville
Tél. 03 89 73 20 09
Port. 06 07 28 20 82
Courriel : police@ribeauville.fr
BRIGADE VERTE
Tél. 03 89 74 84 04

Dépannage

DÉPANNAGE ÉLECTRICITÉ
ENEDIS / Tél. 09 726 750 68
DÉPANNAGE GAZ
GRDF / Tél. 0 800 47 33 33
EAU ET ASSAINISSEMENT
SDEA / Tél. 03 88 19 29 99
Dépannage / Tél. 03 88 19 97 09
Site internet : www.sdea.fr
VOIRIE - Tél. 03 89 73 20 00

Environnement

BALAYAGE MENSUEL

* en fonction des conditions météorologiques

lundi 3 & mardi 4 janvier*	lundi 4 & mardi 5 juillet
lundi 7 & mardi 8 février*	lundi 8 & mardi 9 août
lundi 7 & mardi 8 mars	lundi 5 & mardi 6 septembre
lundi 4 & mardi 5 avril	lundi 3 & mardi 4 octobre
lundi 2 & mardi 3 mai	lundi 7 & mardi 8 novembre*
lun. 6 & mar. 7 juin ou mar. 7 & mer. 8 juin	lundi 5 & mardi 6 décembre*

DÉCHÈTERIE DE RIBEAUUVILLÉ - rue de l'Industrie
lun. au ven. de 13h à 17h30 /sam. 8h à 12h et 13h à 17h30
Tél. 03 89 73 27 10 - Courriel : environnement@cc-ribeauville.fr
Site internet : www.cc-ribeauville.fr

DÉCHÈTERIE DE RIQUEWIHR - rue des Prés
lun. au ven. de 8h à 12h /sam. 8h à 12h et 13h à 17h30

RAMASSAGE DES ORDURES MÉNAGÈRES
Tous les mardis matin : pensez à sortir votre poubelle la veille au soir !

Social

CENTRE COMMUNAL D'ACTION SOCIALE (CCAS)
Mairie - Tél. 03 89 73 20 00
CENTRE MÉDICO-SOCIAL (CMS) & PÔLE GÉRONTOLOGIE (PG)
CMS / Tél. 03 89 73 61 65 & PG / Tél. 03 89 78 27 61
APAMAD - Association Pour l'Accompagnement et le Maintien À Domicile / Tél. 03 89 32 78 78
CLAUSMATT - Association Espoir Lieu de vie
Tél. 03 89 73 86 15
Courriel : clausmatt@association-espoir.org
TREMPLENS COUTURE (Maison Jeanne d'Arc)
Port. 06 33 54 76 53
Courriel : tls.ribeauville@tremplins67.com

Transports

TAXIS
TAXI JOSÉ - Taxi & Service de transport médical sanitaire léger (VSL)
Port. 06 46 84 40 05
TAXI GURLY
Tél. 03 89 73 73 71
LIGNES DE BUS
LIAISON DE/VERS COLMAR : lignes 106 et 109
LIAISON DE/VERS SÉLESTAT : ligne routière TER Sélestat - Ribeauvillé
LIAISON DE/VERS KAYSERSBERG - LE BONHOMME : ligne 147
Horaires, itinéraires, plans, tarifs : www.fluo.eu
Les fiches horaires sont disponibles sur demande au format papier au bureau d'accueil de l'Office de Tourisme.

Loisirs

MÉDIATHÈQUE
2 rue Ortlieb
Tél. 03 89 73 37 69
Courriels : mediatheque@ribeauville.fr (bibliothèque)
mediatheque-animation@ribeauville.fr (animations)
Site internet : <http://ribeauville.c3rb.org>

LE PARC, SCÈNE DE RIBEAUUVILLÉ
Route de Guémar
Tél. 03 89 73 20 00 - Courriel : mairie@ribeauville.fr
Site internet : www.ribeauville.fr
Le Parc est sur Facebook : [leparcscenederibeauville](https://www.facebook.com/leparcscenederibeauville)

CINÉMA REX
17 rue de la Synagogue
Tél. 03 89 73 75 74 - Courriel : cineribo@orange.fr
Programme disponible sur www.ribeauville.fr

RIBOLAB
2 rue Ortlieb - Cour de la Médiathèque
Port. 07 87 54 64 72 - Courriel : ribolab68150@gmail.com
Site internet : www.ribolab.net

PISCINE INTERCOMMUNALE DES 3 CHÂTEAUX
1 rue Pierre de Coubertin
Tél. 03 89 73 27 27 - Courriel : piscine@cc-ribeauville.fr
Site internet : www.piscine-3-chateaux.fr
PISCINE MUNICIPALE CAROLA
48, Route de Bergheim
Tél. 03 89 73 64 40 (en saison) - Courriel : mairie@ribeauville.fr
RESORT BARRIÈRE RIBEAUUVILLÉ
Route de Guémar (RD106)
Site internet : www.resort-ribeauville.com
CENTRE ÉQUESTRE
Chemin du Steiner Kreuz (RD 104)
Tél. 03 89 78 21 69 - Courriel : geoffrey.peraldi@gmail.com
CONSERVATOIRE DES ARTS ET TECHNIQUES GRAPHIQUES
15 rue de l'Abattoir
Port. 06 15 40 51 61 - Courriel : boeglen.mathieu@bbox.fr
Site internet : <https://conservatoireribeauville.jimdo.com/>
GYMNASE MUNICIPAL
1 rue Pierre de Coubertin - Tél. 03 89 73 37 63

Services Religieux

CATHOLIQUE
Église Saint-Grégoire
Samedi à 18h30 & Dimanche à 10h
Église du Couvent
Dimanche à 9h

CATHOLIQUE
Notre-Dame du Dusenbach
Dimanche à 8h, 10h, 16h
PROTESTANT
Dimanche à 10h

Marchés hebdomadaires

Place du Marché - Samedi de 8h à 12h
Marché traditionnel : fruits, légumes, textiles, ...
Place de la Mairie - Mardi de 16h à 19h
Marché paysan bio : fruits, légumes, produits laitiers, ...

Merci à toutes les personnes qui ont participé à la réalisation du calendrier et spécialement aux enfants de l'école du Rotenberg qui ont illustré chaque mois avec de beaux dessins !

Les renseignements sont susceptibles d'être modifiés en cours d'année : ils sont mis à jour régulièrement sur www.ribeauville.fr et sur l'application mobile « Ribeauvillé ».

Une réalisation de la
Ville de Ribeauvillé
Conception graphique : Cécilia Helbert
Impression : MIMIK - Décembre 2021